Respuestas regulatorias a la epidemia COVID-19

Mayo de 2020

ECONOMÍA
SECRETARÍA DE ECONOMÍA

CONAMER
COMISIÓN NACIONAL DE MEJORA REGULATORIA

Experiencias del caso mexicano en el procedimiento de Mejora Regulatoria durante la crisis sanitaria

1 **Disposiciones de Emergencia**

- Vigencia no mayor a 6 meses (Prorrogable por otros 6 meses).
- Que se demuestre que tienen la finalidad de atender una situación de emergencia (Salud Humana por COVID-19).
- Que no se haya solicitado previamente un trato de emergencia para una regulación del mismo contenido.

2 **Agilización del procedimiento**

- Se continúa con la consulta pública vía ordinaria.
- Plazos menores cuando es estrictamente necesario.
- Se agiliza el procedimiento de mejora regulatoria.
- Cuando los sectores regulados se pronuncian favorablemente, el procedimiento puede agilizarse.

3 **Resolución Inmediata**

- Nuevas regulaciones que suspenden o inhabilitan días.
- No generan costos de cumplimiento para los particulares.
- INNOVACIÓN: Reguladores habilitan inspecciones o certificaciones vía remota.

Creación del Micrositio de Respuestas Regulatorias a la epidemia COVID-19

El micrositio nació como una **compilación de respuestas regulatorias** (Decretos, Acuerdos, Circulares, etc.) del orden federal y estatal que estuvieran publicadas en el *Diario Oficial de la Federación (DOF)* y en Periódicos Oficiales de las entidades federativas.

Gobierno Federal

Respuestas Regulatorias a la epidemia COVID-19

En el ámbito subnacional, se ofrece información detallada de las **respuestas regulatorias emitidas ante la emergencia sanitaria por parte de las entidades federativas, y de los municipios** que reportan sus medidas a la CONAMER.

Gobiernos Estatales

Gobiernos Municipales

Respuestas Regulatorias a la epidemia COVID-19

- Al 26 de mayo de 2020, las entidades federativas han emitido un total de **1,329** disposiciones regulatorias.
- **130 municipios** han reportado a la CONAMER **345** medidas regulatorias ante la emergencia sanitaria.

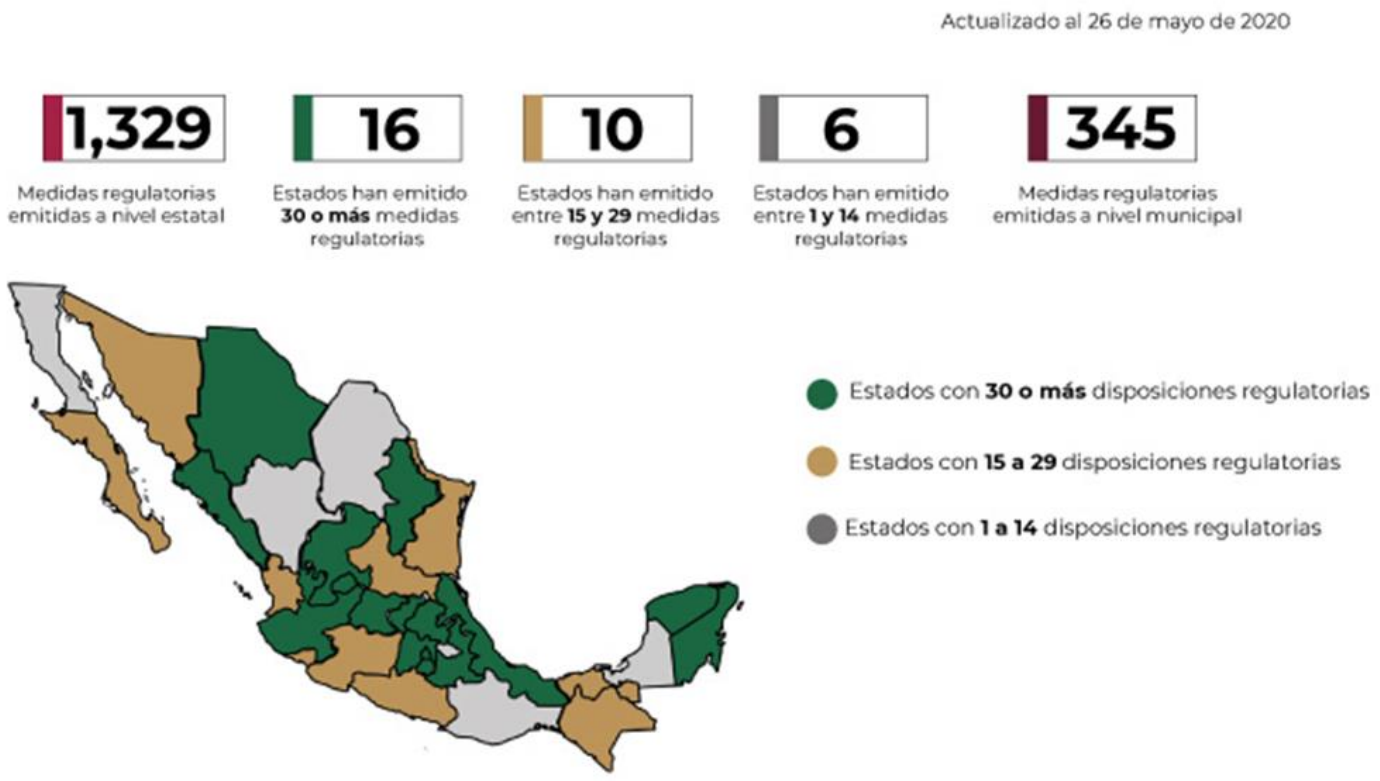

Medidas Regulatorias Estatales

Tipo de Medidas implementadas por estado

Actualización: 26 de mayo de 2020

	Declaración de días inhábiles	Estímulos fiscales	Apoyos a grupos vulnerables	Atención de contagios	Apoyos a empresas	Protección al empleo	Disposiciones para sectores específicos	Fondos de contingencia y políticas de abastecimiento
Aguascalientes	X	X	X	X	X	X	X	X
Baja California	X		X					
Baja California Sur	X	X		X		X	X	
Campeche	X			X			X	X
Coahuila	X			X			X	
Colima	X	X		X			X	X
Chiapas	X	X	X	X			X	X
Chihuahua	X	X	X	X	X	X	X	X
Ciudad de México	X	X	X	X	X	X	X	X
Durango	X	X	X	X	X	X	X	
Estado de México	X	X	X	X	X	X	X	X
Guanajuato	X	X	X	X	X	X	X	X
Guerrero	X	X	X	X	X	X	X	X
Hidalgo	X	X	X	X	X	X	X	X
Jalisco	X	X		X	X	X	X	X
Michoacán	X	X	X	X	X	X	X	
Morelos	X	X		X	X	X	X	X
Nayarit	X	X		X			X	X
Nuevo León	X	X	X	X	X	X	X	X
Oaxaca	X	X	X	X	X	X	X	
Puebla	X	X	X	X	X	X	X	
Querétaro	X	X	X	X	X	X	X	X
Quintana Roo	X	X	X	X		X	X	
San Luis Potosí	X	X	X	X	X		X	X
Sinaloa	X	X	X	X	X		X	X
Sonora	X	X	X	X	X	X	X	X
Tabasco	X	X	X	X		X	X	X
Tamaulipas	X	X		X	X	X	X	X
Tlaxcala	X	X					X	
Veracruz	X	X	X	X	X		X	X
Yucatán	X	X	X	X	X	X	X	X
Zacatecas	X	X	X	X	X	X	X	X

Medidas Regulatorias Estatales

Medidas adoptadas en las disposiciones estatales

Actualización: 26 de mayo de 2020

Medidas Regulatorias Municipales

Tipo de Medidas implementadas por los municipios (reportadas a CONAMER)

Actualización: 26 de mayo de 2020

Medidas	Municipios que las han implementado
Suspensión de actividades no esenciales, cancelación de eventos masivos, declaración de días inhábiles y resguardo domiciliario	Aguascalientes: Aguascalientes, Calvillo, Cosío, Jesús María yRincón de los Romos. Baja California: Mexicali. Baja California Sur: La Paz. Chihuahua: Chihuahua. Ciudad de México: Benito Juárez, Cuajimalpa, Cuauhtémoc, Gustavo A. Madero, Miguel Hidalgo, Milpa Alta y Xochimilco. Colima: Comala, Colima, Coquimatlán, Ixtlahuacán, Minatitlán y Villa de Álvarez. Guanajuato: Celaya ,Doctor Mora, Guanajuato, Jerécuaro, León, San Luis de la Paz y San Miguel de Allende. Hidalgo: Huichapan, Pachuca y Yahualica. Michoacán: Lázaro Cárdenas, Madero, Morelia y Zamora. Morelos: Cuautla, Xoxocotla. Nayarit: San Blas y Xalisco. Nuevo León: Abasolo, Apodaca, Cadereyta de Jiménez, Guadalupe, Juárez, Monterrey, Sabinas Hidalgo, Santa Catarina y San Pedro Garza. Oaxaca: Oaxaca. Puebla: Puebla Querétaro: Amealco, Huimilpan, Jalpan de Serra, El Marqués, Pedro Escobedo, Peñamiller, Pinal de Amoles, Querétaro, San Juan del Río y Tolimán. San Luis Potosí: San Luis Potosí. Zacatecas: Zacatecas.
Disposiciones para sectores económicos específicos (medidas especiales o cierre de establecimientos)	Aguascalientes: Jesús María. Baja California: Mexicali, Baja California Sur: La Paz. Chihuahua: Chihuahua. Ciudad de México: Álvaro Obregón, Coyoacán, Cuajimalpa, Gustavo A. Madero, Magdalena Contreras, Miguel Hidalgo, Milpa Alta, Tlalpan, Venustiano Carranza y Xochimilco. Colima: Comala, Coquimatlán, Ixtlahuacán y Minatitlán. Guanajuato: Doctor Mora, Guanajuato, Jerécuaro y San Luis de la Paz. Hidalgo: Huichapan y Tulancingo de Bravo. Michoacán: Lázaro Cárdenas, Madero y Zamora. Morelos: Cuautla. Nayarit: Xalisco. Nuevo León: Abasolo, Apodaca, Guadalupe, Juárez, Monterrey, Sabinas Hidalgo, Santa Catarina y San Pedro Garza. Oaxaca: Oaxaca. Puebla: Puebla Querétaro: Jalpan de Serra, Pedro Escobedo y Querétaro. Quintana Roo: Solidaridad. Sinaloa: Mazatlán.
Apoyos a grupos vulnerables	Aguascalientes: Cosío, San Francisco de los Romo. Chihuahua: Chihuahua. Ciudad de México: Álvaro Obregón, Azcapotzalco, Coyoacán, Cuajimalpa, Cuauhtémoc, Gustavo A. Madero, Iztapalapa, Magdalena Contreras, Miguel Hidalgo, Milpa Alta, Tlalpan, Tláhuac, Venustiano Carranza y Xochimilco. Colima: Colima Jalisco: Guadalajara. Michoacán: Morelia. Nuevo León: Allende, Monterrey y Sabinas Hidalgo. Querétaro: Cadereyta de Montes. Quintana Roo: Solidaridad. San Luis Potosí: San Luis Potosí. Tabasco: Nacajuca. Yucatán: Mérida.
Apoyos a pequeñas y medianas empresas	Aguascalientes: Aguascalientes y Calvillo. Chihuahua: Chihuahua e Hidalgo del Parral. Ciudad de México: Benito Juárez, Cuauhtémoc, Miguel Hidalgo y Milpa Alta. Colima: Colima. Nuevo León: Allende. Quintana Roo: Solidaridad.
Estímulos fiscales	Aguascalientes: Aguascalientes. Coahuila: Saltillo. Colima: Armería, Colima, Comala, Cuauhtémoc, Coquimatlán, Ixtlahuacán, Manzanillo, Minatitlán, Tecomán y Villa de Álvarez. Jalisco: Guadalajara, San Pedro Tlaquepaque, Tala, Tlajomulco de Zúñiga, Tonalá y Zapopan. Guanajuato: Purísima del Rincón y San Francisco del Rincón. Hidalgo: Pachuca y Tulancingo de Bravo. Michoacán: Morelia y Tacámbaro. Nayarit: San Blas. Nuevo León: Monterrey y San Pedro Garza. Oaxaca: Oaxaca. Querétaro: Amealco, Querétaro y Tequisquiapan. Quintana Roo: Puerto Morelos y Solidaridad. San Luis Potosí: San Luis Potosí. Sonora: Hermosillo. Tabasco: Centro y Macuspana. Veracruz: Veracruz. Yucatán: Mérida.
Protección al empleo	Aguascalientes: Aguascalientes. Ciudad de México: Cuauhtémoc y Miguel Hidalgo. Nuevo León: San Pedro Garza.
Creación de fondos de emergencia y políticas para garantizar al suministro médico	Baja California Sur: La Paz. Chihuahua: Chihuahua. Ciudad de México: Benito Juárez. Guanajuato: Guanajuato. Michoacán: Morelia y La Piedad. Morelos: Xoxocotla. Nuevo León: Abasolo, Apodaca, Cadereyta de Jiménez, Sabinas Hidalgo y San Pedro Garza. Quintana Roo: Solidaridad.
Disposiciones para tratar posibles contagios entre ellas la cuarentana de personas que entren al municipio provenientes de zonas del extranjero donde haya contagios	Ciudad de México: Benito Juárez y Milpa Alta. Guanajuato: Jerécuaro. Morelos: Xoxocotla. Nuevo León: Cadereyta Jiménez, China, Galeana, General Bravo, Las Herreras, Hualahuises, Juárez, Montemorelos, Sabinas Hidalgo y Vallecillo. Quintana Roo: Solidaridad.
Disposiciones sobre el uso de tecnologías digitales para facilitar los trámites a la ciudadanía o el funcionamiento del gobierno en general	Chihuahua: Chihuahua. Ciudad de México: Benito Juárez. Guanajuato: Guanajuato. Oaxaca: Oaxaca. Querétaro: Amealco y Querétaro.

* Actualización diaria. Se irán agregando los municipios que reporten sus medidas regulatorias a CONAMER.

Medidas adoptadas en las disposiciones municipales (reportadas a CONAMER)

* Actualización diaria. Se irán agregando los municipios que reporten sus medidas regulatorias a CONAMER.

Actualización: 26 de mayo de 2020

Municipios con regulaciones emitidas (reportadas a CONAMER)

Actualización: 26 de mayo de 2020

Municipios del estado de...	Total de Municipios	Municipios
...Aguascalientes	6	Aguascalientes, Calvillo, Cosío, Jesús María, Rincón de los Romo y San Francisco de los Romo.
...Baja California	1	Mexicali
...Baja California Sur	1	La Paz
...Coahuila	1	Saltillo
...Colima	9	Armería, Colima, Comala, Coquimatlán, Ixtlahuacán, Manzanillo, Minatitlán, Tecomán y Villa de Álvarez
...Chihuahua	2	Chihuahua e Hidalgo del Parral
...Ciudad de México	15	Álvaro Obregón, Azcapotzalco, Benito Juárez, Coyoacán, Cuauhtémoc, Cuajimalpa, Gustavo A. Madero, Iztapalapa, Magdalena Contreras, Miguel Hidalgo, Milpa Alta, Tlalpan, Tláhuac, Venustiano Carranza y Xochimilco.
...Guanajuato	9	Celaya, Doctor Mora, Guanajuato, Jerécuaro, León, Purísima del Rincón, San Francisco del Rincón, San Luis de la Paz y San Miguel de Allende.
...Hidalgo	4	Huichapan, Pachuca, Tulancingo de Bravo y Yahualica.
...Jalisco	6	Guadalajara, San Pedro Tlaquepaque, Tala, Tlajomulco de Zúñiga, Tonalá y Zapopan
...Michoacán	6	Lázaro Cárdenas, Madero, Morelia, La Piedad, Tacámbaro y Zamora.

* Actualización diaria. Se irán agregando los municipios que reporten sus medidas regulatorias a CONAMER.

Municipios con regulaciones emitidas (cont.) (reportadas a CONAMER)

Actualización: 26 de mayo de 2020

Municipios del estado de...	Total de Municipios	Municipios
...Morelos	2	Cuautla y Xoxocotla
...Nayarit	2	San Blas y Xalisco
...Nuevo León	16	Abasolo, Allende, Apodaca, Cadereyta de Jiménez, China, Galeana, General Bravo, Guadalupe, Las Herreras, Juárez, Montemorelos, Monterrey, Sabinas Hidalgo, San Pedro Garza, Santa Catarina y Vallecillo.
...Oaxaca	1	Oaxaca
...Puebla	1	Puebla
...Querétaro	16	Amealco, Arroyo Seco, Cadereyta de Montes, Colón, Corregidora, El Marqués, Huimilpan, Jalpan de Serra, Landa de Matamoros, Pedro Escobedo, Peñamiller, Pinal de Amoles, Querétaro, San Juan del Río, Tequisquiapan y Tolimán
...Quintana Roo	3	Benito Juárez, Puerto Morelos y Solidaridad
...San Luis Potosí	1	San Luis Potosí
...Sinaloa	1	Mazatlán
...Sonora	1	Hermosillo
...Tabasco	3	Centro, Macuspana y Nacajuca
...Veracruz	17	Alvarado, La Antigua, Banderilla, Boca del Río, Coatepec, Coatzacoalcos, Coatzintla, Cosoleacaque, Emiliano Zapata, Medellín, Minatitlán, Nanchital, Papantla, Poza Rica, Tihuatlán, Veracruz y Xalapa.
...Yucatán	1	Mérida
...Zacatecas	2	Tepechitlán y Zacatecas.

* Actualización diaria. Se irán agregando los municipios que reporten sus medidas regulatorias a CONAMER.

Ejercicio comparativo y de difusión entre entidades federativas

EL ECONOMISTA | Querétaro es reconocido por las acciones empleadas c

SALUD PÚBLICA

Querétaro es reconocido por las acciones empleadas contra el Covid-19

El gobierno de la entidad aseguró que los accionamientos que se han realizado en distintos rubros tienen por objetivo la protección de la salud y la estabilidad económica de las familias.

Redacción El Economista
23 de abril de 2020, 07:11

Querétaro

Mérida, Yucatán, 11 de mayo de 2020

Inicio | Emergencias | Mapas | Diario Oficial

Juntos transformemos Yucatán
GOBIERNO ESTATAL 2018 - 2024

TRÁMITES Y SERVICIOS | GOBIERNO | CIUDADANO | SALA DE PRENSA | TRANSPARENCIA | MEJORA

Inicio » Sala de prensa »

Yucatán, de los estados que más ha hecho para enfrentar la pandemia de Covid -19

Compartir »

Medidas regulatorias publicadas por los estados para enfrentar la epidem

Yucatán

Política | Principales

Hidalgo, con más respuestas regulato ante pandemia

Por **Adriana Hernández Islas** - 27 abril, 2020 744

Like 19

Compartir | Facebook | Twitter | Email

Pachuca.- Con 59 respuestas regulatorias a la epidemia del coronavirus (Covid-19), Hidalgo es el estado de la República que más ha reportado ordenamientos emitidos propagación del virus y mitigar el impacto económico en la sociedad.

Hidalgo

Chihuahua GOBIERNO DEL ESTADO | Trámites y servicios | Atención ciudadana

Gobierno | Entérate | Plan Estatal | Informes | Transparencia | Contacto | Eventos

Reconoce Conamer a Chihuahua entre los primeros estados en emitir regulaciones por COVID-19

Inicio / Contenidos / Reconoce Conamer a Chihuahua entre los primeros estados en emitir regulaciones por COVID-19

Imprimir | Enviar | Descarga

Chihuahua GOBIERNO DEL ESTADO

¡ENTRE LOS PRIMEROS EST

Chihuahua

Publicación conjunta CONAMER – AMSDE: ¿Cómo responder a la epidemia? Mejores Prácticas Regulatorias Municipales

- Destaca las **mejores prácticas municipales** al emitir regulación para combatir la emergencia sanitaria en cada uno de los rubros calificados.

- Contiene también **propuestas de respuestas** regulatorias que pueden ser utilizadas por los municipios como guías para formular las propias.

Explicación de los 8 rubros

Mejores prácticas en México

Mejores prácticas internacionales

Modelos de disposiciones regulatorias

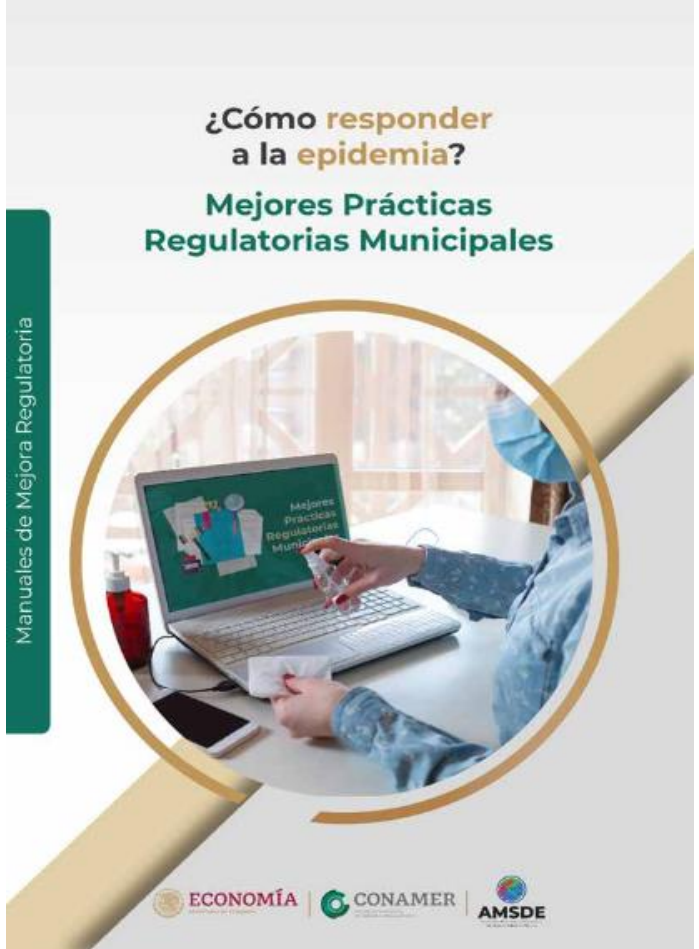

Consulta Publicación: https://www.gob.mx/cms/uploads/attachment/file/549927/Publicacion_COVID-19_portal-2-120.pdf

Micrositio Respuestas Regulatorias y Medidas Económicas ante el COVID-19

El 5 de mayo, en coordinación con el **LNPP** del **CIDE,** lanzamos el Micrositio que incluye respuestas regulatorias e información relativa a medidas económicas.

Medidas Económicas

Tablero de información que muestra los planes económicos de los gobiernos estatales.

Medidas económicas para afrontar y recuperarse del shock económico que representa la pandemia actual del COVID-19.

Se añaden enlaces a los diferentes micrositios elaborados por los gobiernos estatales.

Categorías como: apoyos alimenticios, planeación gubernamental, MIPyMEs, población vulnerable, desempleo, etcétera.

Ver Micrositio: http://bit.ly/3aHYvQf

Programa CONAMER para la Reactivación Económica

La Mejora Regulatoria deberá ser utilizada como palanca fundamental para el despegue de nuestra economía tras la crisis de salud.

Acciones inmediatas para la **simplificación de trámites relevantes** de uso intensivo a nivel local.

Agilización del procedimiento para la emisión de **licencias de construcción** en línea.

Estimular la **actividad económica local** reduciendo los tiempos para instalar pequeños negocios.

Simplificar la regulación que permita el despliegue de **infraestructura en telecomunicaciones**..

Asistencia técnica para la emisión inmediata de **respuestas regulatorias** estatales y municipales.

Experiencias del caso mexicano en la implementación de la Mejora Regulatoria durante la pandemia

Durante la emergencia sanitaria, la CONAMER ha implementado un plan de atención especial para el análisis regulatorio previo a la emisión de respuestas, que continúan asegurando la calidad de las disposiciones.

1. Agilización en el procedimiento de Mejora Regulatoria (AIR de Emergencia)

2. Micrositio y Publicación sobre Respuestas Regulatorias

3. Programa de Reactivación Económica

Gracias

@CONAMER_MX

@MXCONAMER

gob.mx/conamer

ECONOMÍA
SECRETARÍA DE ECONOMÍA

CONAMER
COMISIÓN NACIONAL
DE MEJORA REGULATORIA