



INTRODUCCIÓN A LA NORMA TÉCNICA DE DOMICILIOS GEOGRÁFICOS



UNIDAD ADMINISTRATIVA

Abril 2022



REALIDAD DE LOS DOMICILIOS



En el > TERRITORIO >

“La ZMT presenta concentración poblacional y expansión urbana, desordenada y dispersa en sus periferias, por un lado, **ciudades centrales que no consolidan su espacio**, y por otro, **en periféricas con transformación constante en la utilización del suelo**”
Carrasco- Gallegos 2017

“el crecimiento urbano se dio en una mayor proporción sobre el área no urbanizable (14,232 ha), mientras que en áreas urbanizables creció en menor medida (13,690 ha); hecho que refleja que **el crecimiento urbano no obedeció a la estrategia propuesta en el PEDU 2008**” [SIC PEDU 2019]

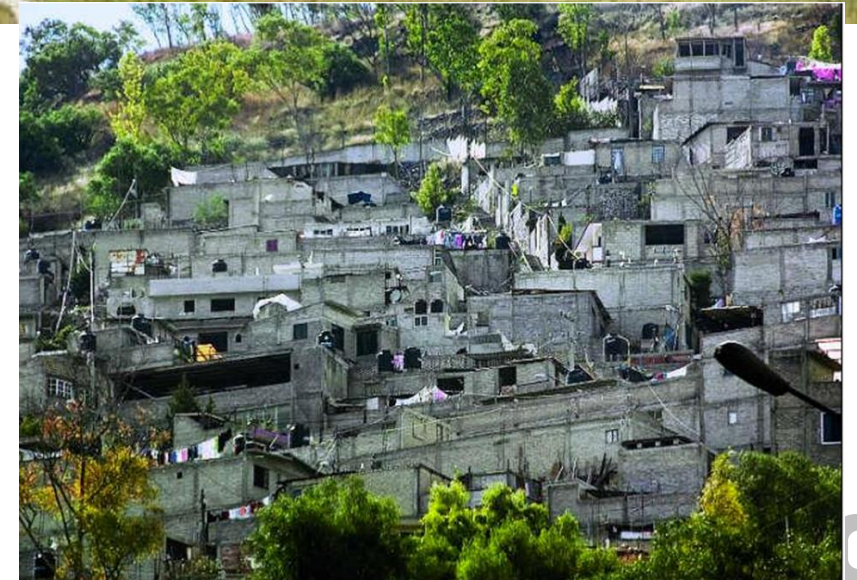

En el > TERRITORIO >



Complejidad para representar las localidades como resultado del crecimiento urbano acelerado en los diferentes ámbitos territoriales, así como de **la falta de una regulación y control eficientes** en la materia, en los diferentes niveles de gobierno.

GESTIÓN ADMINISTRATIVA DE LOS DOMICILIOS



Ejemplo:

Un funcionario de algún municipio o dependencia escribe: **Bulevar Miguel Hidalgo 350 Int. 3, Morelos**, mientras otro captura Blvd. Hidalgo No. 350-3, Colonia Morelos Código Postal 36450 Gto., y otro le pone **Miguel Hidalgo 350 interior 3 C.P. 36450** o **C. Hidalgo 350**.

El sistema no lo podrá integrar los datos ya que habrá heterogeneidad para ciertos campos, mientras que otros permanecerán vacíos, quedando **la información archivada inútil y aisladamente** en las computadoras.



Los administradores públicos contratan **"asesores"** para la explotación y manejo de las bases de datos **perdiendo el control, casándose y defendiendo lo que dicen las empresas.**

SITUACIÓN ACTUAL

MUNICIPIO AGUASCALIENTES
Secretaría de Finanzas Públicas
R.F.C. MAG7712124D6
Plaza de la Patria y Calle Colón SN. Centro
C.P. 20000 Aguascalientes, Ags.
Expedida en Aguascalientes, Ags.

NOMBRE: TALPA 215
DIRECCION: AGUASCALIENTES, AGS
CIUDAD: AGUASCALIENTES, AGS

R.F.C. U122012

00100100000000000000 A LA PROPIEDAD RAIZ
2007 511.10
Clave catastral: 01001170062001000

PAGADO

Sin Tipo de Vialidad

Sin Tipo y nombre de Asentamiento Humano

No incluye el Código Postal

PROACTIVA MEDIO AMBIENTE
CAASA
Ecuador N° 205, Fracc. Las
C.P. 20230, Tel. 073. R.F.C.

NÚMERO DE RECIBO: 45145110
FECHA DE EMISIÓN: 09AGO2010

UBICACIÓN DEL SUMINISTRO
TALPA #215 MZ. 12 LT. 9
CANTERAS DE SAN JOSE FRACC.

Incluye símbolo para el Número Exterior

Asentamiento Humano con abreviatura

No incluye el Código Postal

Incluye abreviatura para la Manzana

ESTADO DE CUENTA
Período que comprende este Estado de Cuenta
01 / MAY / 2010 al 31 / AGO / 2010

Mis datos
TALPA 215
CANTERAS DE SAN JOSE
AGUASCALIENTES, AGS
C.P. 20208 R. 20293

Código Postal

Asentamiento Humano sin abreviatura

AVISO RECIBO
CFE
Comisión Federal de Electricidad
Av. Paseo de la Reforma Num. 164
Col. Juárez, México, D.F. 06600
RFC: CFE370814-Q10

Nombre y Domicilio
TALPA 215 FCSJ
CANTERAS DE SAN JOSE
AGUASCALIENTES, AGS

Asentamiento Humano abreviado

Sin Tipo de Vialidad

No incluye el Código Postal

NORMA TÉCNICA DOMICILIOS GEOGRÁFICOS



MARCO DE REFERENCIA

DOMICILIOS GEOGRÁFICOS



Concepto

Domicilio:

Es el espacio ubicado al interior de una localidad o referido a una vía de comunicación, que ocupa un inmueble (edificación o terreno) donde se puede establecer una o más personas, unidades económicas, a fin de dar cumplimiento a sus obligaciones o derechos.

Norma

Oficial

Emitida en el DOF el 12 de noviembre de 2010, es una **respuesta a el problema para presentar el domicilio** geográfico de las viviendas, instalaciones estratégicas, servicios públicos y privados.

Basada

Soporte Técnico

En **criterios** y elementos técnicos del **Marco Geoestadístico**, como sistema para **referenciar la información, que el artículo 20** de la Ley del Sistema Nacional de Información Estadística y Geográfica; lo considera como elemento de la infraestructura de información del **Subsistema Nacional de Información Demográfica y Social**.

APLICACIÓN DE LA NORMA

BENEFICIOS

- Datos consistentes, estandarizados que se convierten en **Registros Administrativos de Calidad**
- **Facilita** la integración a los Sistemas de información.
- **Fomentar la cultura en el uso de la información** estadística y geográfica.
- **Apoya en el intercambio de datos** en la administración pública.
- **Transparencia de la Administración Pública** hacia los ciudadanos.
- **Colabora en el destino de los programas** sociales.
- Permite **identificar** a las autoridades locales **el universo de ciudadanos atender.**

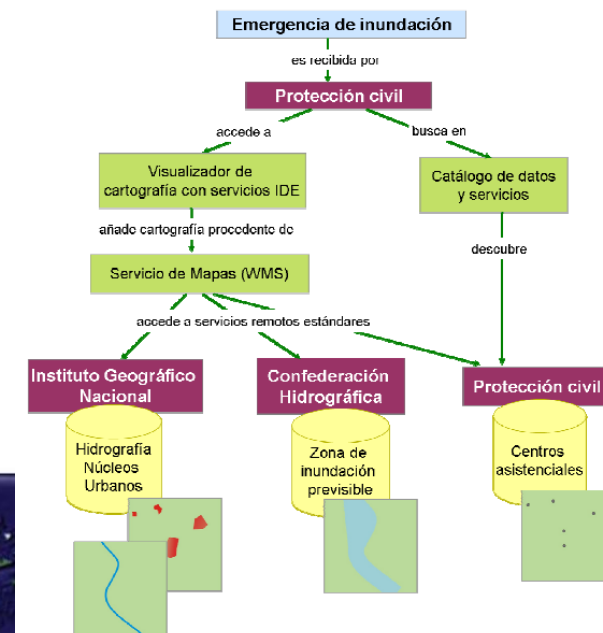

COMPONENTES PRINCIPALES DE LA NORMA DOMICILIOS GEOGRÁFICOS



- Tipo de Vialidad (2)
- Nombre de Vialidad *
- Carretera (1)
- Camino (1)
- Número Exterior *
- Número Interior *
- Tipo del Asentamiento Humano *
- Nombre del Asentamiento Humano *
- Código Postal **
- Nombre de la Localidad * (2)
- Clave de la Localidad (2)
- Nombre del Municipio o Demarcación (2)
- Clave del Municipio o Demarcación (2)
- Nombre de la Entidad Federativa (2)
- Clave de la Entidad Federativa (2)



(1) Se aplican en el ámbito rural

(2) Con base en el Marco Geoestadístico INEGI

* El artículo 8 del Código Administrativo faculta a los municipios

** Correos de México

COMPONENTES COMPLEMENTARIOS DE LA NORMA

DOMICILIOS GEOGRÁFICOS

VIALIDAD POSTERIOR



VIALIDAD



ENTRE VIALIDAD 1



ENTRE VIALIDAD 2

VIALIDAD

- Entre Vialidades (2)
- Vialidad Posterior (2)
- Descripción de Ubicación (2) con representividad cartográfica.

La recopilación de los componentes se realiza en función de las características de la localidad:

- **Con amezanamiento definido**, que contribuyen a la existencia de componentes espaciales como “Vialidad” y “Manzana”, **pueden ser urbanas y rurales.**
- **Localidades sin amezanamiento definido**, que normalmente corresponden a caserío disperso que están referidos a una vía de comunicación, **predominante las rurales, periferia de las urbanas y rurales.**

En el sitio del INEGI se tiene acceso a las herramientas para la Georreferenciación de Domicilios.



VINCULACIÓN CON EL MARCO GEOESTADÍSTICO



COMPONENTES MARCO GEOESTADÍSTICO

- ❖ **AGEE** -Límites permanentes e identificables, basados en el sustento legal-.
- ❖ **AGEM** -Clave de 3 dígitos no siempre consecutiva, ni con un orden alfabético-.
- ❖ **AGEB Urbanos** -Varios en una localidad-.



COMPONENTES MARCO GEOESTADÍSTICO

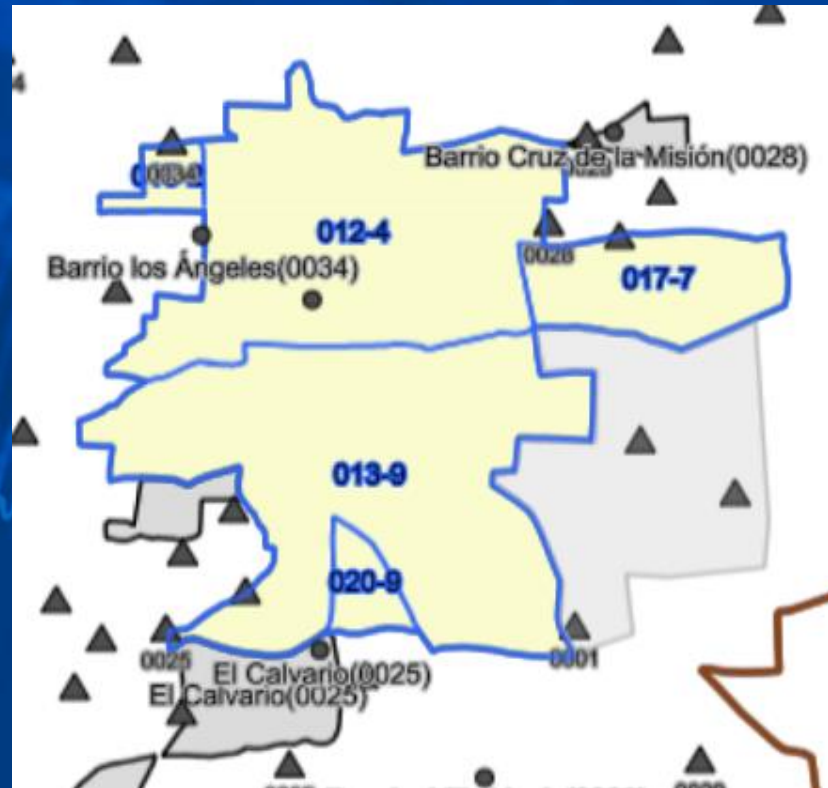
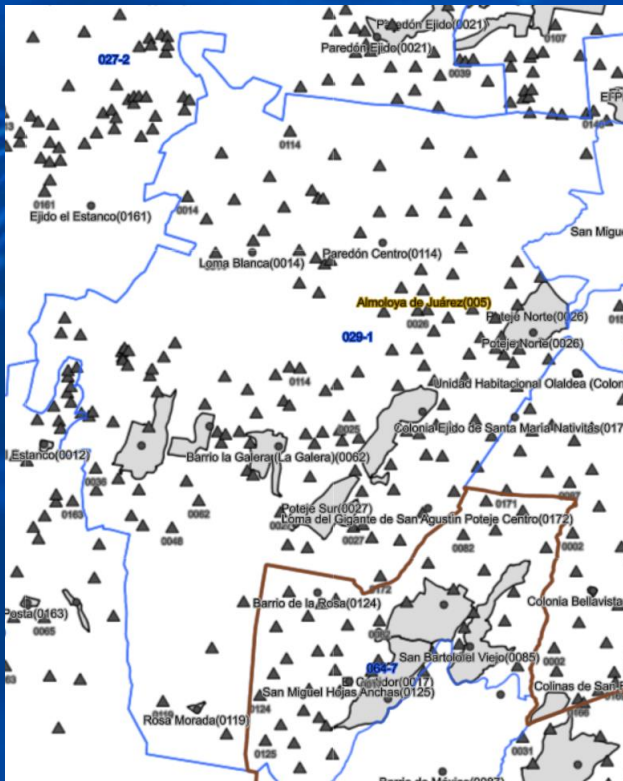

- ❖ **AGEB Rurales** –Puede contener varias localidades.
- ❖ **Localidad** -Con manzanas, y sin manzanas-.
- ❖ **Asentamientos Humanos** –Al interior de localidades-.
- ❖ **Polígonos Externos** –De Manzanas y de Localidad-.

COMPONENTES MARCO GEOESTADÍSTICO



❖ Manzana

Espacio geográfico constituido por un grupo de viviendas y/o edificios, predios, lotes o terrenos destinados a diversos usos, tales como: habitacional, comercial, industrial, de servicios, etc.

Está delimitada por calles, andadores, brechas, veredas, cercas, arroyos, límites de parcelas, entre otros.



Manzana	Población 2020	Viviendas 2020
001	130	37
004	70	18
005	24	9
006	16	6
007	113	37
009	58	22
010	84	29
012	57	18
013	49	19
015	84	20
016	0	5
019	16	7
021	0	0
022	64	17
023	20	9
024	123	32
026	34	5
027	52	12
028	127	42
029	98	29
030	51	13
800	0	164

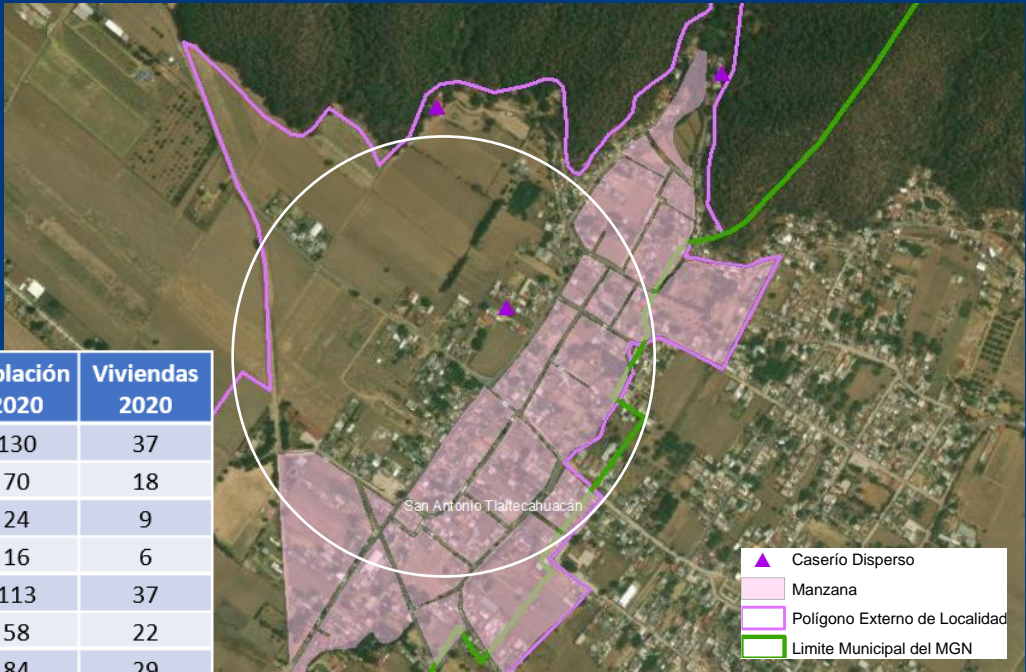

Población 2010	Viviendas 2010	Población 2020	Viviendas 2020
1,771	486	1,270	550

- ❖ Caserío Disperso
- ❖ Vialidades
- ❖ Servicios

ACTIVIDADES CONJUNTAS



PROPUESTA PARA LA APLICACIÓN



- Convenios de Colaboración
- Atender la Nomenclatura de Vialidades
- Integrar una base de datos estructurada
- Validar por el cabildo
- Colocar la señalética
- Integrar al Marco Geoestadístico



	Estado	Ámbito Urbano			Ámbito Rural		
Vialidades	Total	Total	Nombre "Ninguno"	%	Total	Nombre "Ninguno"	%
	587,767	480,545	105,469	22	107,222	76,753	72

PROPUESTA PARA LA APLICACIÓN



- Convenios de Colaboración.
- Revisar la delimitación de localidades y asentamientos humanos.
- Con base en el Bando Municipal.
- Acordar la correspondencia entre el Marco Geoestadístico.
- Realizar las consultas ciudadanas.
- Validar por el cabildo.
- Integrar al Marco Geoestadístico.
- Generar Bandos con Atlas que oriente a los ciudadanos.



GRACIAS



Conociendo
México

800 111 46 34

www.inegi.org.mx

atencion.usuarios@inegi.org.mx



INEGI Informa